

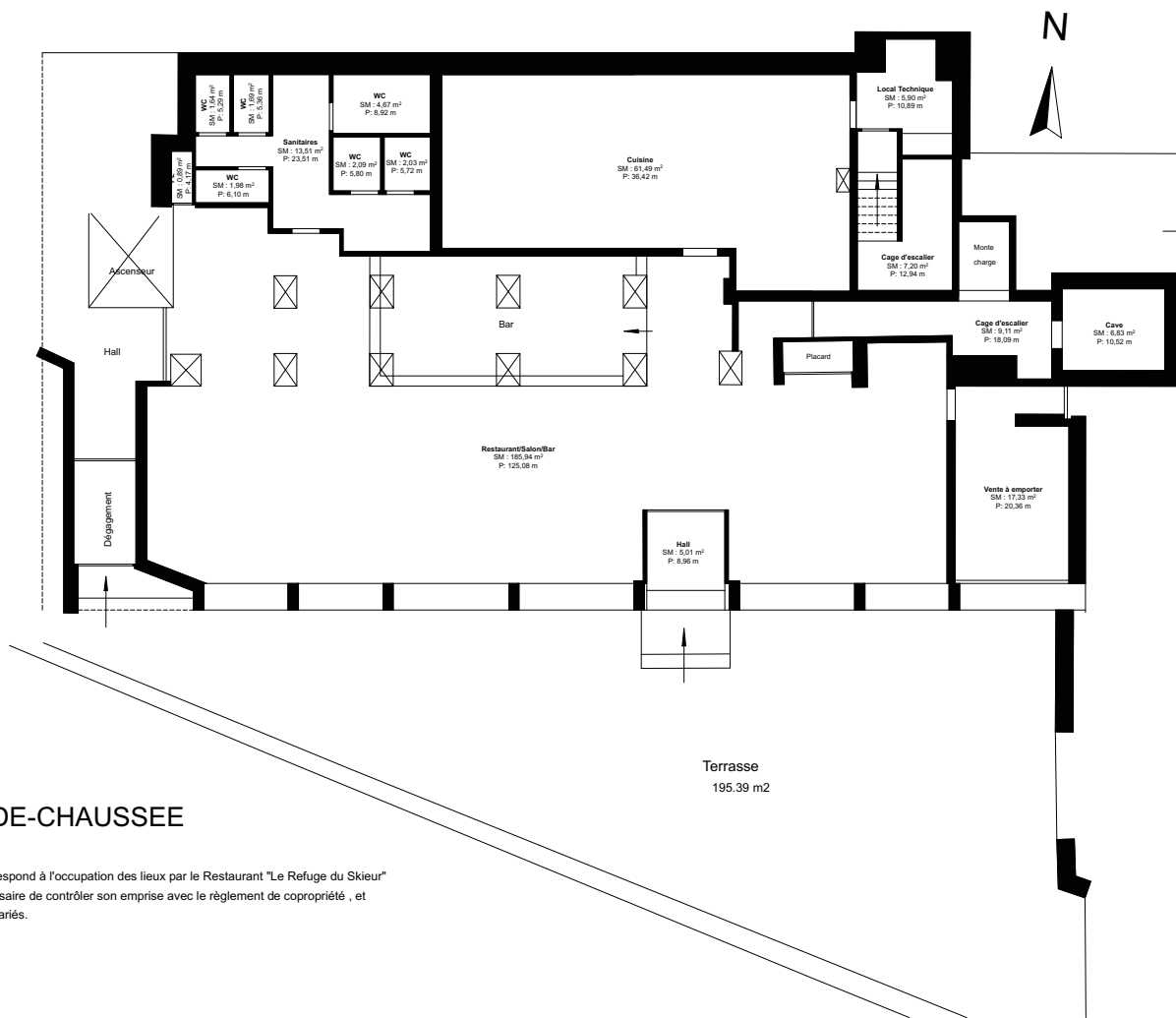

Restaurant le refuge du skieur
Adresse : Commune d'Araches la Frasse – Flaine

SOMMAIRE :

0. PLANS	3
1. HALL D'ENTRÉE COMMUN	6
2. SAS D'ENTRÉE TERRASSE	9
3. TERRASSE	10
4. SALLE DE RESTAURANT	11
5. BAR	17
6. SANITAIRES	21
7. VENTE À EMPORTER	26
8. CUISINE	29
9. LOCAL TECHNIQUE/CAGE D'ESCALIER	33
10. BUREAU/PALLIER/RANGEMENT	34
11. VESTIAIRES/SANITAIRES	35



1.	RDC PROJET
1:150	

AMENAGEMENT INTERIEUR A3

EX-01	Rez de chaussée avec terrasse	Nom du site : Restaurant "Le Refuge du Skieur"	 ALLIANS 1, Cote Sainte Ursule 26100 ROMANS SUR ISERE T. 09 66 41 99 43 email : contact@allians-be.fr
		Adresse du projet : Commune d'Araches la Frasse Station de Flaine "Flaine Forêt" Section C Arâches-la-Frasse 74300	
Date : 04/04/2018	Révision :	ECHELLE(S) 1:150	



1.	RDC PROJET
1:100	

AMENAGEMENT INTERIEUR A3

EX-01

Rez de chaussée

Nom du site : Restaurant "Le Refuge du Skieur"

Adresse du projet :
Commune d'Araches la Frasse Station de Flaine "Flaine Forêt"
Section C Arâches-la-Frasse 74300



ALLIANS
1, Cote Sainte Ursule
26100 ROMANS SUR ISERE
T. 09 66 41 99 43
email : contact@allians-be.fr

Date : 21/02/2018

Révision :

ECHELLE(S) 1:100



0.	Rez de chaussée - existant
1:100	

AMENAGEMENT INTERIEUR A3

EX-02	Sous-sol	Nom du site : Restaurant "Le Refuge du Skieur"	 ALLIANS 1, Cote Sainte Ursule 26100 ROMANS SUR ISERE T. 09 66 41 99 43 email : contact@allians-be.fr
		Adresse du projet : Commune d'Araches la Frasse Station de Flaine "Flaine Forêt" Section C Arâches-la-Frasse 74300	
Date : 21/02/2018	Révision :	ECHELLE(S) 1:100	

1. HALL D'ENTRÉE COMMUN

Surface : environ 15 m²

Matière du sol : Moquette en dalle avec plinthes en bois

Matière plafond : Peinture blanche

Matière murs : Peinture blanche

Éclairage : Spots encastrés

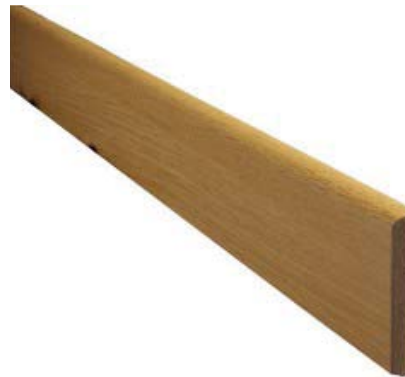

Plinthe en bois



Dalle moquette

LOCALISATION PLAN HALL ENTRÉE

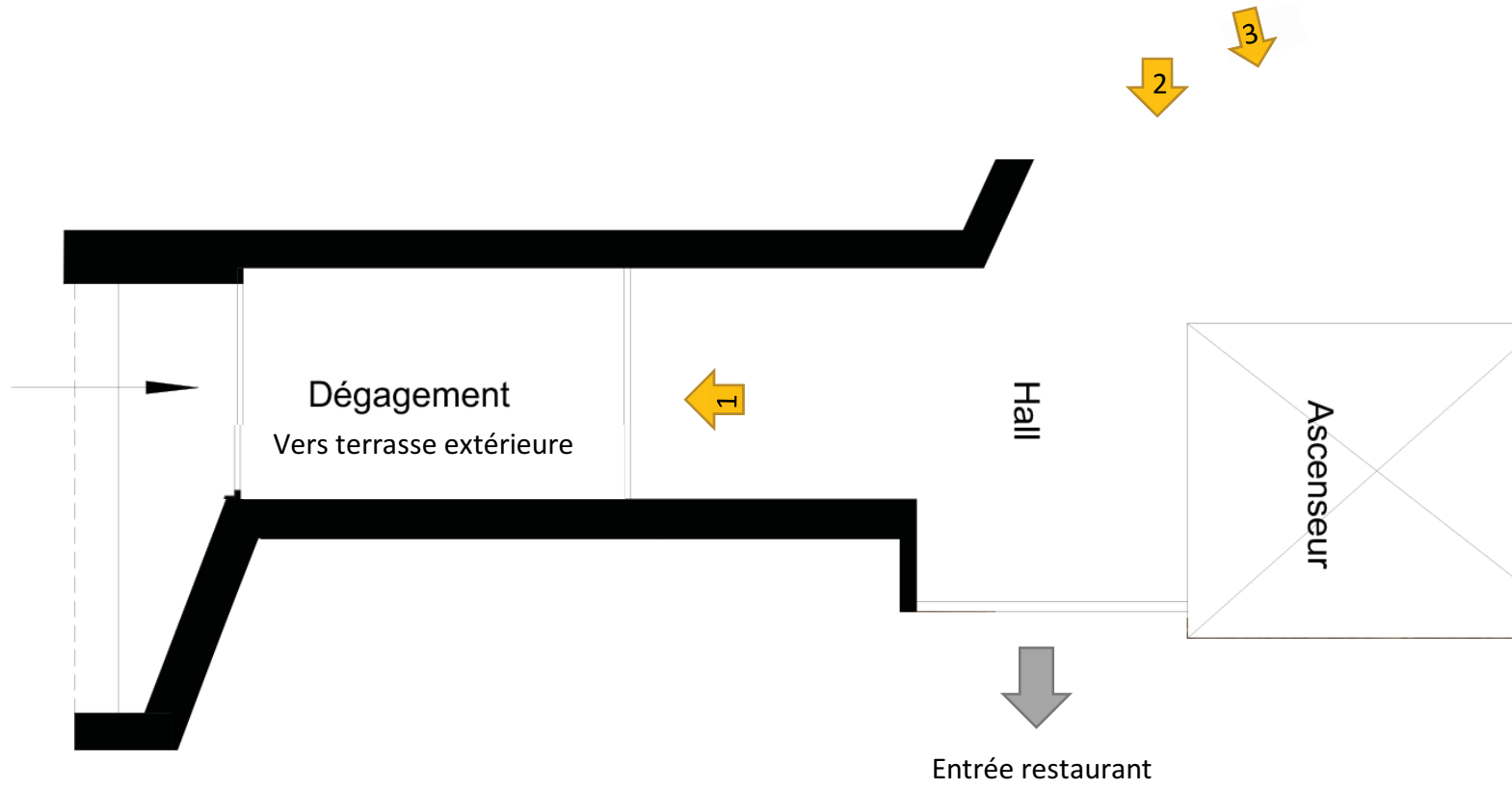



2.SAS D'ENTRÉE TERRASSE

L'entrée de l'établissement se fait par un SAS avec double porte vitrée battante respectant les normes de sécurité incendie.

Surface : 5,02 m²

Matière du sol : Tapis d'entrée industriel

Matière plafond : Peinture blanche

Matière murs : Lambris bois de type chêne claire.

Éclairage : Spots encastrés



Tapis industriel



Lambris chêne



3.TERRASSE

Surface : 195,39 m²

La terrasse est accessible par un escalier métallique. Elle est délimitée à l'aide de garde-corps en bois.

Matière du sol : Dalle gravillonnée de couleur beige



Garde-corps en bois



Dalle gravillonnée

4.SALLE DE RESTAURANT

Surface : 185, 94 m2

Matière du sol : Moquette en lès effet bois

Matière plafond : Peinture blanche, poutre recouverte de lambris bois de type chêne claire et plafond acoustique suspendu de couleur crème

Matière murs : Peinture blanche et soubassement recouvert de lambris bois de type chêne claire.

Éclairage : Spots sur câble et applique mural avec abat-jour blanc

Dispositif de sécurité : Blocs de secours, alarme, ...

Appareillage :

- Télévisions grand format avec système de son
- Réfrigérateur vitré
- Congélateur à glace
- Desserte en bois
- Tables à manger
- Chaises
- Tabourets
- Banquettes



Moquette effet bois



Lambris chêne



Plafond acoustique

LOCALISATION PLAN SALLE DE RESTAURANT











5.BAR

Surface : 32, 90 m²

Matière du sol : Plancher type ipé

Matière plafond : Peinture blanche

Matière murs : Peinture blanche et poutre recouverte de lambris bois de type chêne claire

Éclairage : Spots encastrés et applique mural avec abat-jour blanc

Dispositif de sécurité : Blocs de secours, alarme, ...

Appareillages :

- Caisse enregistreuse
- Lave-verre
- Lave-vaisselle
- Éviers inox
- Machine à café
- Tireuse à bière
- Réfrigérateurs vitrines
- Ensemble vaisselles, verres et couverts



Plancher ipé



Lambris chêne



LOCALISATION PLAN BAR

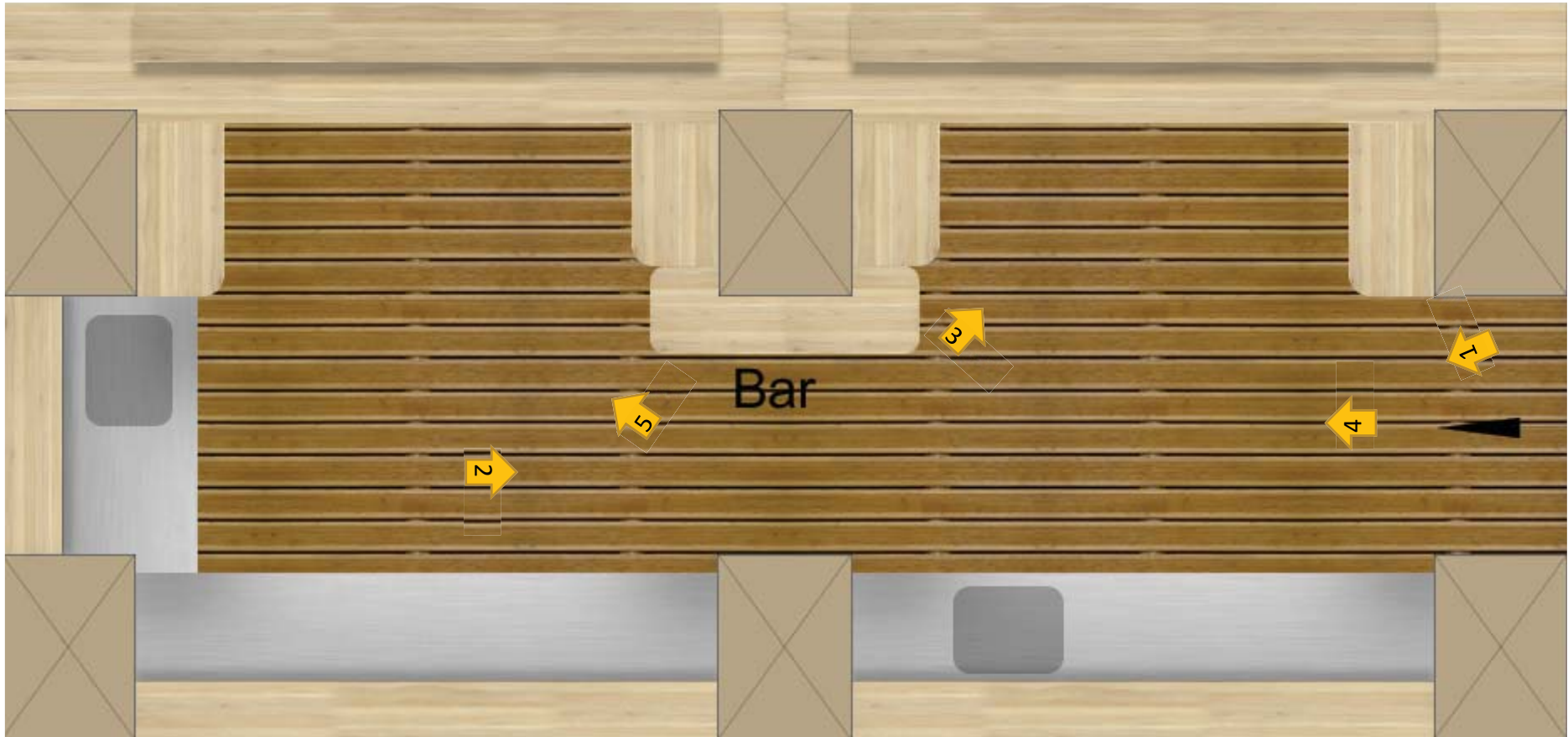





6.SANITAIRES

Surface : 27,58 m2

Matière du sol : Carrelage gris 60x60

Matière plafond : Peinture blanche

Matière murs : Faïence grise 30x60 pose horizontal

Éclairage : Spots encastrés

Dispositif de sécurité : Blocs de secours, alarme, ...

Appareillages :

- 2 vasques céramiques blanches avec portes serviettes, distributeur de savon et miroirs
- Sèche-main
- 5 urinoirs en céramique blanc
- 4 WC indépendants en céramique blanc avec distributeur de papier
- 1 WC PMR en céramique blanc avec barre d'appuis, distributeur de papier et de savon
- 1 lavabo PMR en céramique blanc avec plan de travail en bois

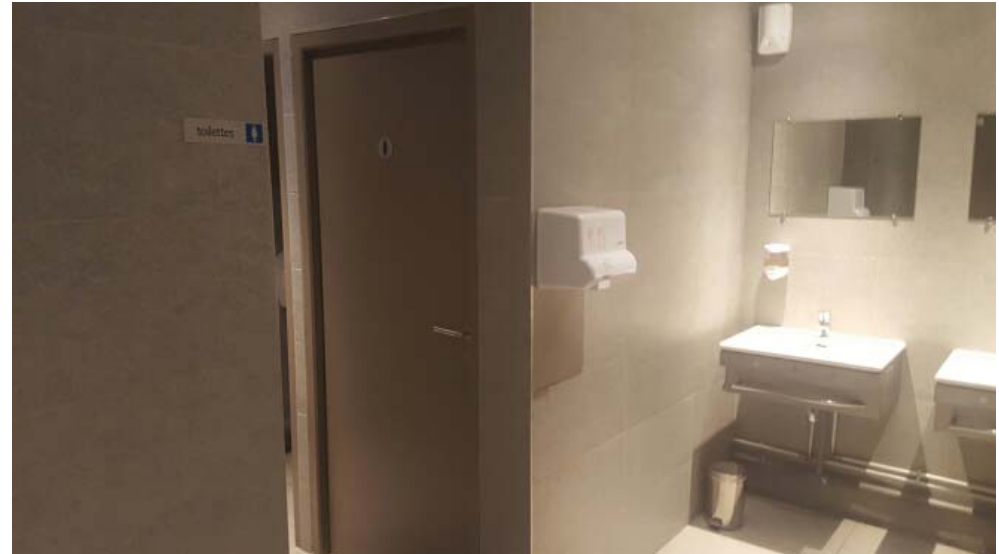

Faïence grise 30x60



Carrelage gris 60x60



LOCALISATION PLAN SANITAIRES

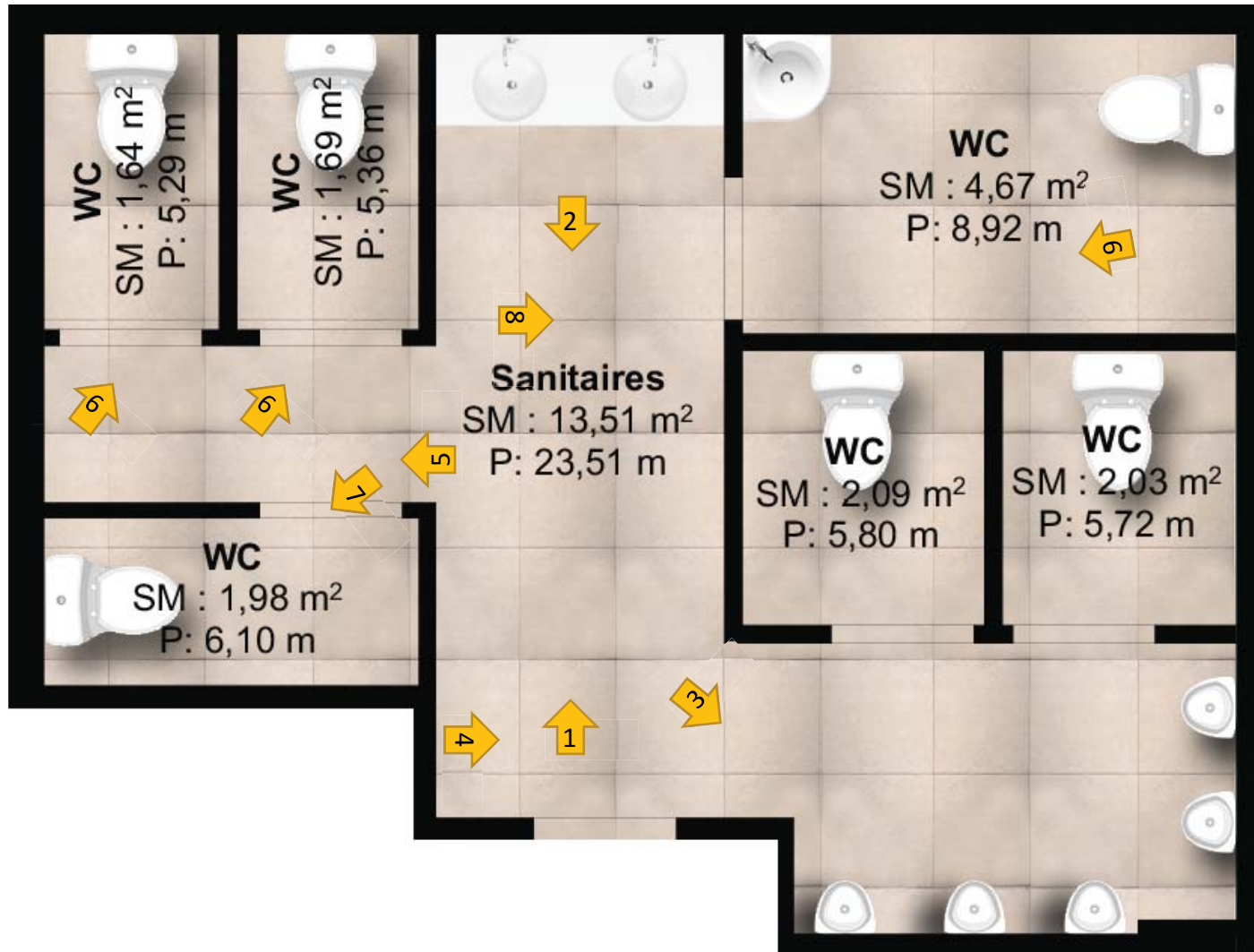







7. VENTE À EMPORTER

Surface : 17,33 m²

Matière du sol : Carrelage beige avec grilles d'évacuations des eaux

Matière plafond : PVC blanc

Matière murs : Peinture blanche et crédence inox

Éclairage : Spots encastrés

Dispositif de sécurité : Blocs de secours, alarme, ...

Appareillages :

- Éviers inox
- Armoires positives
- Double fours à pizza
- Meubles bas en inox ouvert
- Meuble bas en inox fermé
- Hotte électrique

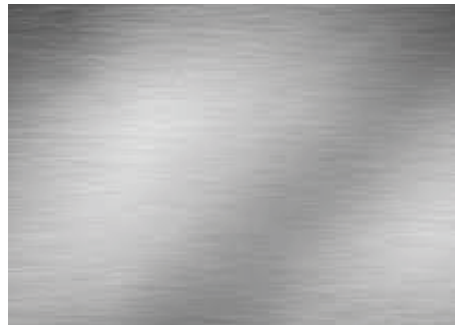

Crédence inox



Carrelage antidérapant beige avec grille d'évacuation



LOCALISATION PLAN VENTE À EMPORTER

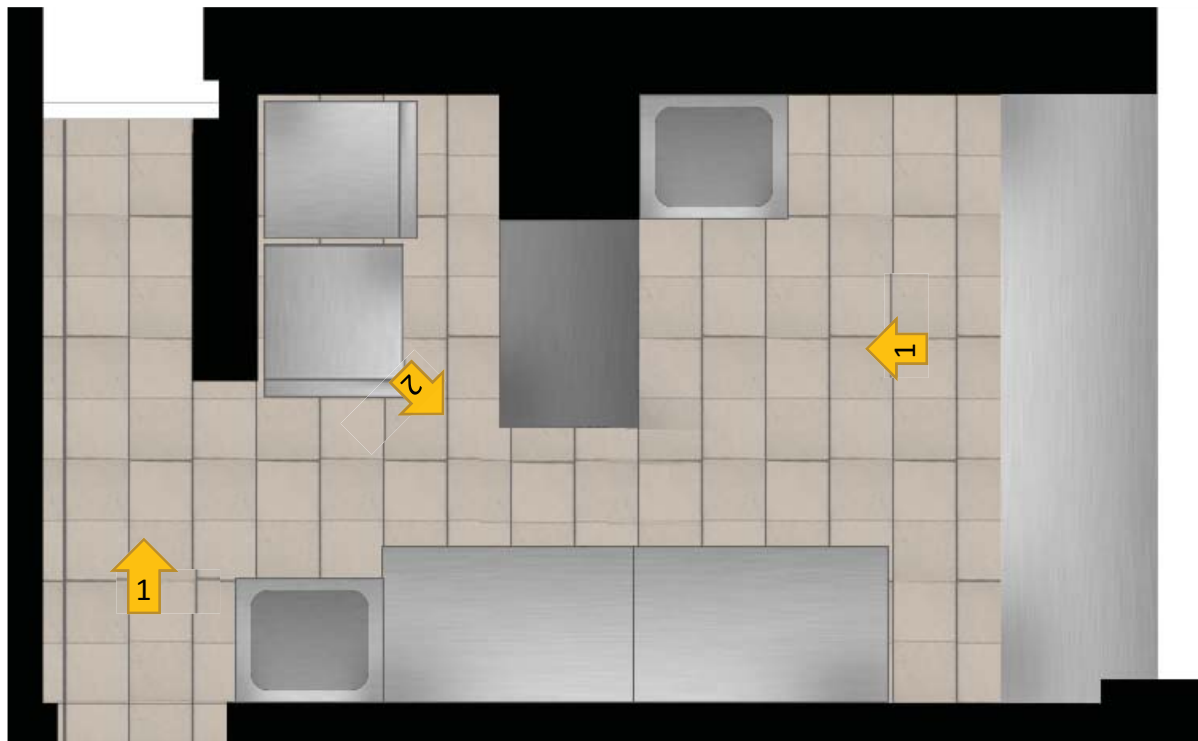



8.CUISINE

Surface : 61, 49 m²

Matière du sol : Carrelage beige 30x30 avec grilles d'évacuations des eaux

Matière plafond : Peinture blanche

Matière murs : Peinture blanche et crédence inox

Éclairage : Spots encastrés

Dispositif de sécurité : Blocs de secours, alarme, ...

Appareillages :

- Étagères en inox
- Éviers inox
- Plonge inox avec lave-vaisselle
- Meuble inox pour la poubelle
- Meubles inox fermés
- Grandes armoires négatives
- Armoire positive
- Meubles inox ouverts (Plan de travail)
- Plaque électrique 6 feux
- Plancha électrique
- Four électrique
- Hotte électrique
- Réchauffe plat électrique

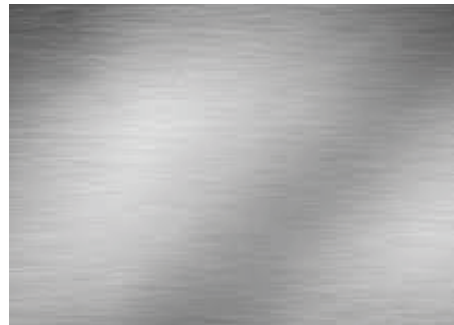

Crédence inox

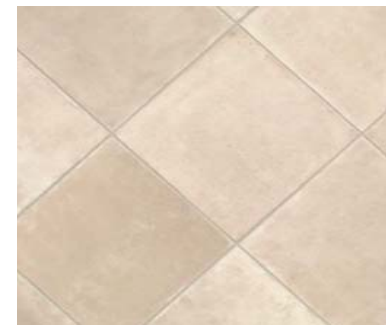

Carrelage antidérapant beige avec grille d'évacuation



LOCALISATION PLAN CUISINE







9.LOCAL TECHNIQUE/CAGE D'ESCALIER

Surface : 13, 10 m²

Matière du sol : Carrelage antidérapant beige et béton peint de couleur gris

Matière plafond : Peinture blanche

Matière murs : Peinture blanche et vert anis

Éclairage : Réglettes LED industriel

Dispositif de sécurité : Blocs de secours, alarme, ...

Appareillages :

- Meuble de rangement

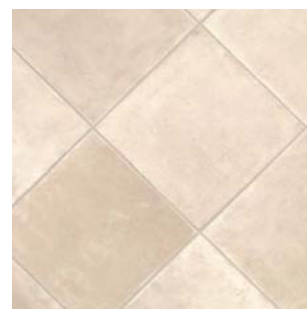
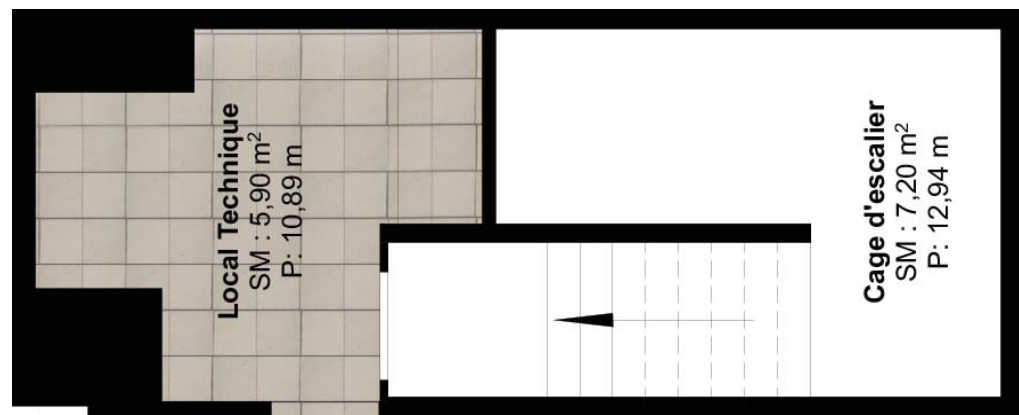

Carrelage 30x30
Pour LT



Sol béton peint en gris
Pour cage d'escalier

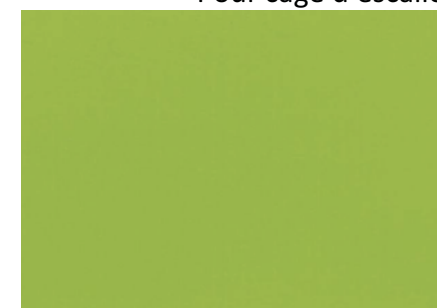

Peinture vert anis

10.BUREAU/PALLIER/RANGEMENT

Surface : 4,02 m²

Matière du sol : Carrelage beige 30x30 et béton peint de couleur gris

Matière plafond : Peinture blanche

Matière murs : Peinture vert anis

Éclairage : Spots encastrés

Dispositif de sécurité : Blocs de secours, alarme, ...

Appareillages :

- Bureau
- Chaises
- Mini réfrigérateur
- Meuble de rangements en bois

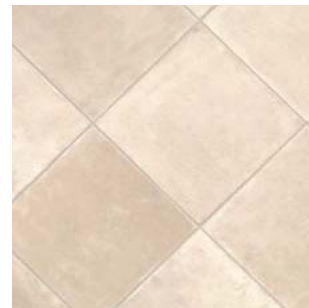
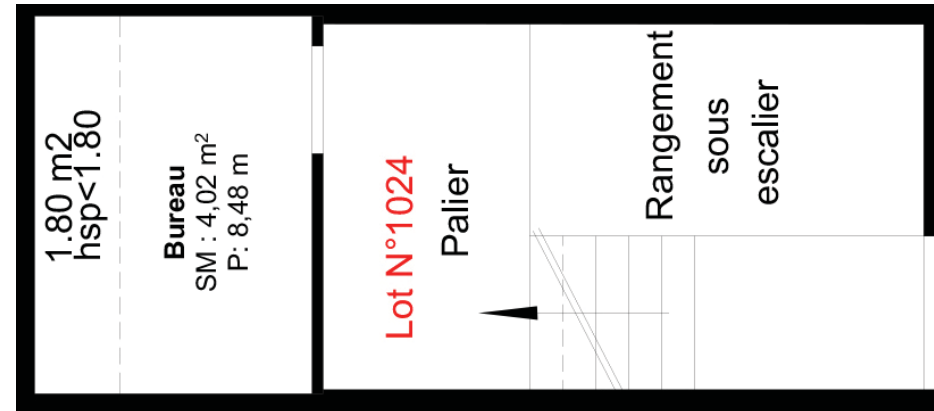

Carrelage 30x30
Pour LT



Sol béton peint en gris
Pour cage d'escalier

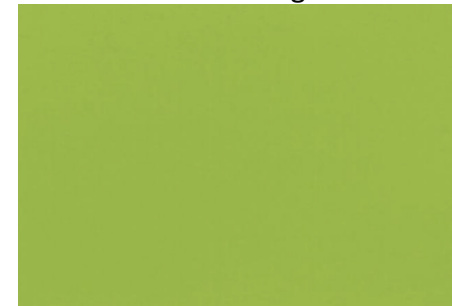

Peinture vert anis

11.VESTIAIRES/SANITAIRES

Surface : 23, 90 m2

Matière du sol : Carrelage beige 30x30

Matière plafond : Peinture blanche

Matière murs : Peinture blanche et faïence blanche 20x20

Éclairage : Spots encastrés

Dispositif de sécurité : Blocs de secours, alarme, ...

Appareillages :

- 1 urinoir céramique blanc
- 1 lavabo d'angle céramique blanc
- 1 WC céramique blanc
- Vasque céramique blanc
- Douche
- Évier inox avec plan de travail
- Machine à laver
- Ensemble de casiers en bois
- Tables en bois pliables
- Chaises
- Sèche serviette

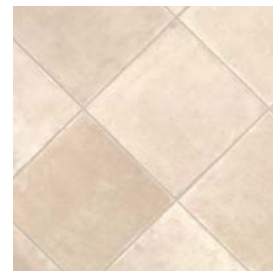
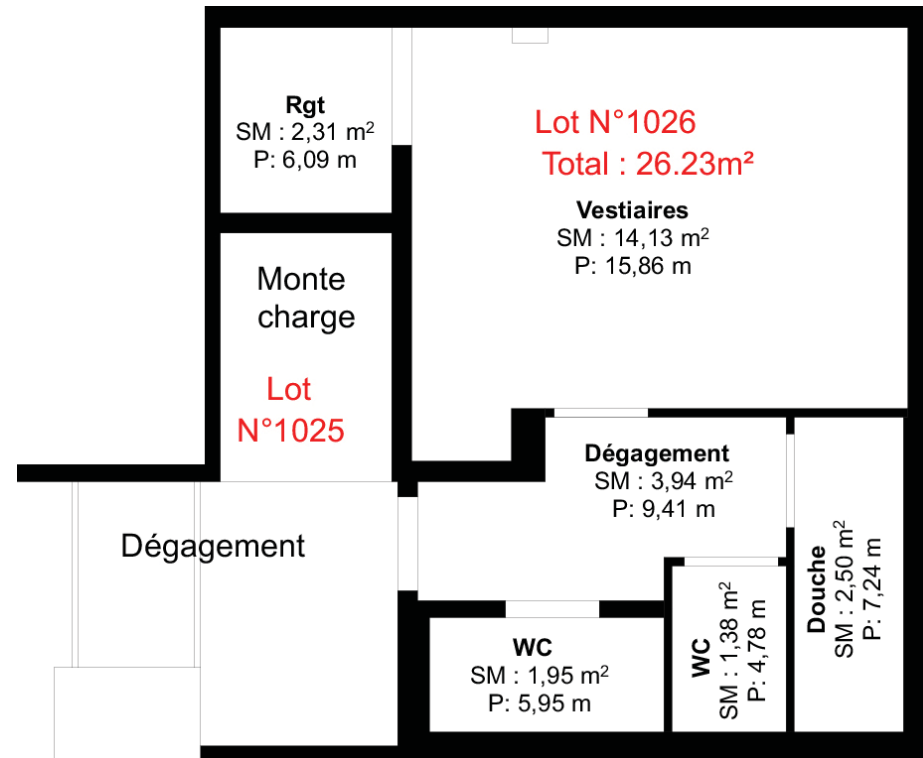

Carrelage 30x30



Sol béton peint en gris



Faïence 30x30